

LESVE – Rue Fond de Biaury

RAPPORT DE MOTIVATION DE L'ORGANISME AGREE INASEP.

L'INASEP a été consultée pour la problématique de l'assainissement d'une partie de la rue Fond de Biaury (n°44 à 59) à LESVE.

Situation actuelle (PASH et Google Maps)

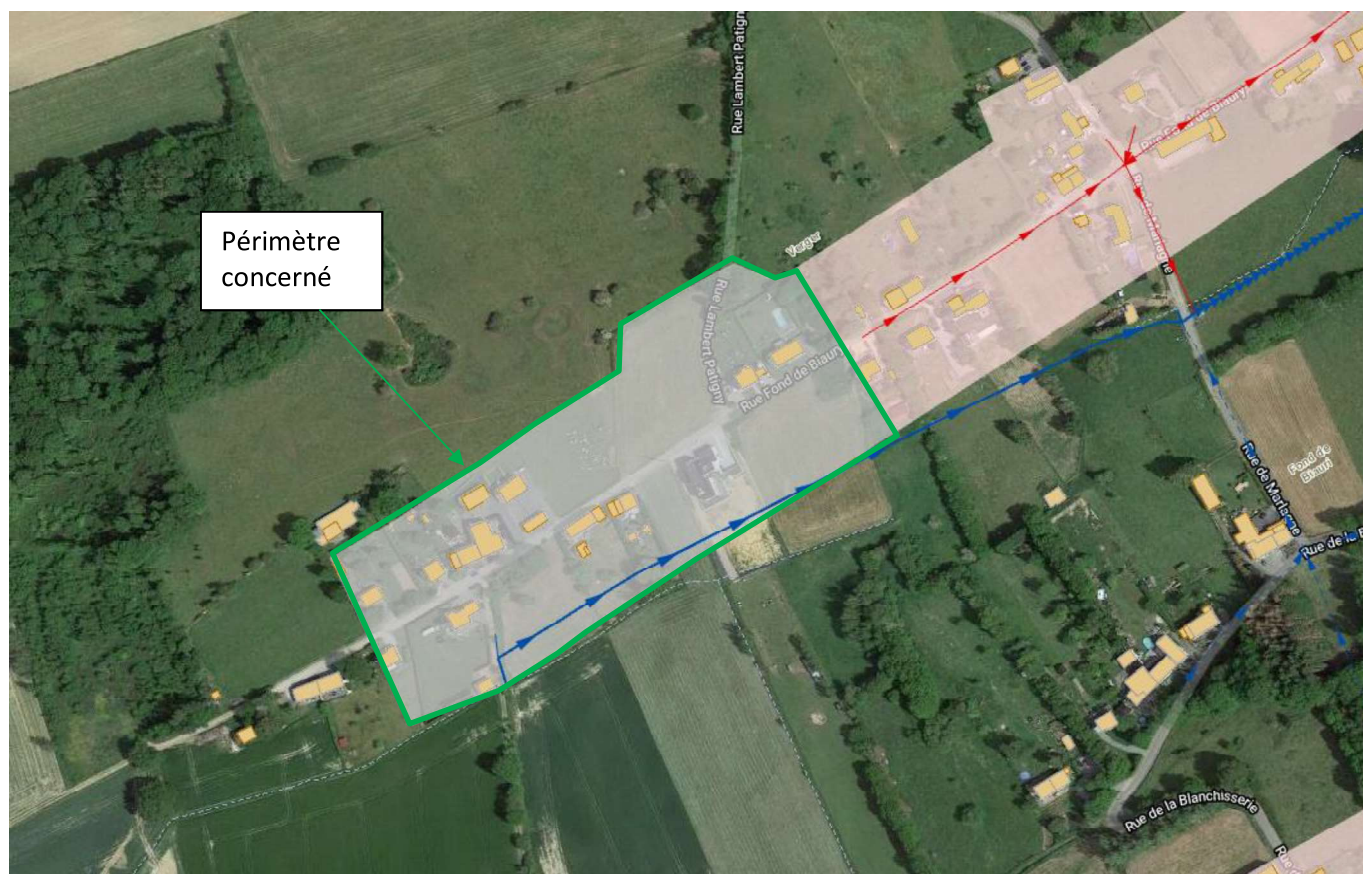



Le périmètre dont objet concerne 13 maisons unifamiliales pour approximativement 30 EH.

Cette partie de la rue Fond de Biary actuellement classée en assainissement autonome est équipée d'une canalisation d'égouttage raccordée sur notre collecteur qui alimente la station d'épuration de Wépion.



Source : cartographie INASEP

Solution proposée

